



Estructura empresarial

de la Región de Murcia

2014

1. EMPRESAS

1.1. Empresas con establecimientos en la Región de Murcia según actividad principal (grandes grupos) en Murcia y estrato de empleo. 2014.

Número de ocupados

	TOTAL	Menos de 2	De 2 a 4	De 5 a 9	De 10 a 19	De 20 a 29	De 50 a 199	De 200 a 499	De 500 a 999	1000 o más
Total	102.402	62.506	28.429	6.533	2.734	1.506	554	98	30	12
Agricultura	885	602	189	41	34	9	7	2	1	0
Industria y Energía	7.811	3.458	2.424	874	498	404	120	23	7	3
Industria	6.987	2.914	2.256	819	481	381	110	17	6	3
Energía	824	544	168	55	17	23	10	6	1	0
Construcción	12.407	9.075	2.552	471	176	102	31	0	0	0
Servicios	81.299	49.371	23.264	5.147	2.026	991	396	73	22	9
Comercio	30.566	17.417	9.683	2.101	823	373	141	23	3	2
Otros servicios	50.733	31.954	13.581	3.046	1.203	618	255	50	19	7

No se incluyen las explotaciones agrarias en exclusividad. De las secciones P (Educación) y Q (Sanidad y Servicios Sociales), sólo se presenta la actividad privada.
Datos definitivos.

- CREM. [Directorio de Actividades Económicas](#).

1.2. Distribución de las empresas con establecimientos en la Región de Murcia según actividad principal (grandes grupos) y estrato de empleo. 2014.

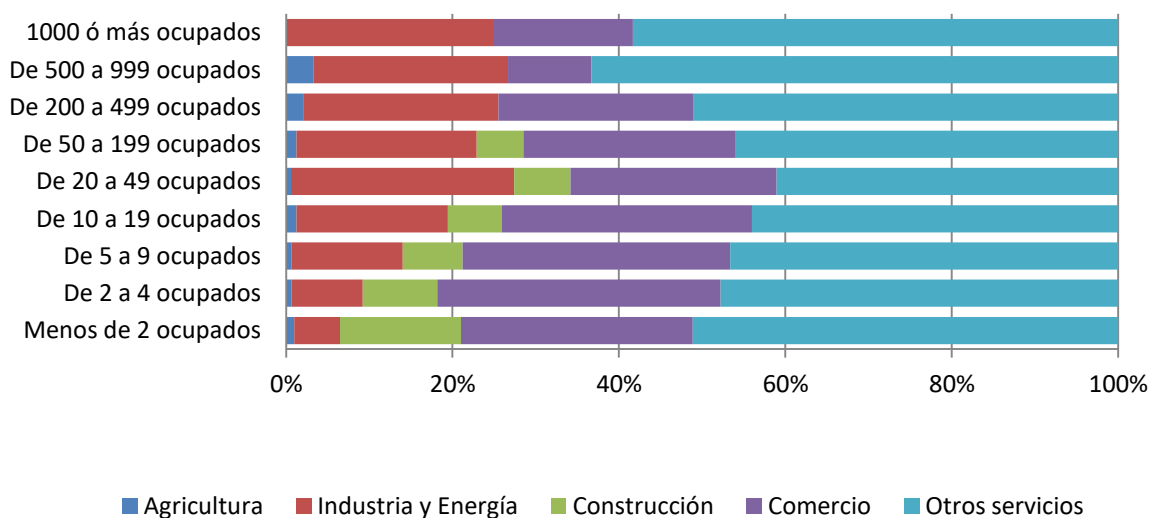

No se incluyen las explotaciones agrarias en exclusividad. De las secciones P (Educación) y Q (Sanidad y Servicios Sociales), sólo se presenta la actividad privada.
Datos definitivos.

- CREM. [Directorio de Actividades Económicas](#).

1.3. Distribución de las empresas con establecimientos en la Región de Murcia según estrato de empleo. 2014.

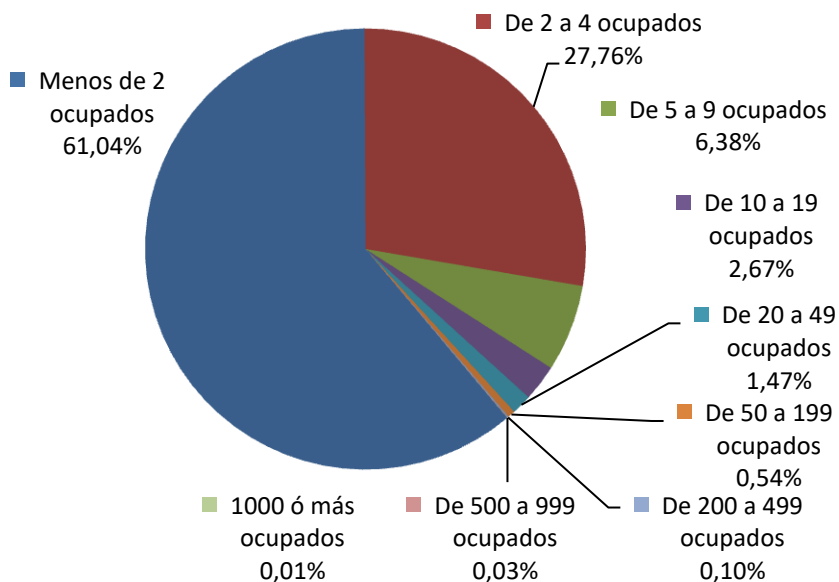

No se incluyen las explotaciones agrarias en exclusividad. De las secciones P (Educación) y Q (Sanidad y Servicios Sociales), sólo se presenta la actividad privada.
Datos definitivos.

- CREM. [Directorio de Actividades Económicas](#).



1.4. Empresas con establecimientos en la Región de Murcia según actividad principal (grupos CNAE a dos dígitos) y estrato de empleo. 2014.

	Número de ocupados									
	TOTAL	Menos de 2	De 2 a 4	De 5 a 9	De 10 a 19	De 20 a 29	De 50 a 199	De 200 a 499	De 500 a 999	1000 o más
TOTAL	102.402	62.506	28.429	6.533	2.734	1.506	554	98	30	12
AGRICULTURA	885	602	189	41	34	9	7	2	1	0
Sección A: Agricultura, ganadería, silvicultura y pesca	885	602	189	41	34	9	7	2	1	0
INDUSTRIA Y ENERGÍA	7.811	3.458	2.424	874	498	404	120	23	7	3
Industria	6.987	2.914	2.256	819	481	381	110	17	6	3
Sección B: Industrias extractivas	135	48	37	20	22	7	1	0	0	0
07. Extracción de minerales metálicos	2	0	2	0	0	0	0	0	0	0
08. Otras industrias extractivas	132	47	35	20	22	7	1	0	0	0
09. Actividades de apoyo a las industrias extractivas	1	1	0	0	0	0	0	0	0	0
Sección C: Industria manufacturera	6.852	2.866	2.219	799	459	374	109	17	6	3
10. Industria de la alimentación	1.160	332	405	178	96	101	33	11	3	1
11. Fabricación de bebidas	134	59	39	14	8	11	3	0	0	0
13. Industria textil	208	93	72	28	12	2	1	0	0	0
14. Confección de prendas de vestir	234	123	74	16	9	9	2	1	0	0
15. Industria del cuero y del calzado	191	65	51	28	17	30	0	0	0	0
16. Industria de la madera y del corcho, excepto muebles; cestería y espartería	359	167	118	36	18	19	1	0	0	0
17. Industria del papel	65	18	11	17	8	8	3	0	0	0
18. Artes gráficas y reproducción de soportes grabados	424	219	140	36	19	8	1	1	0	0
19. Coquerías y refino de petróleo	3	1	0	0	0	1	0	0	1	0
20. Industria química	216	81	54	35	16	13	15	1	1	0
21. Fabricación de productos farmacéuticos	14	2	5	2	0	2	2	1	0	0
22. Fabricación de productos de caucho y plásticos	187	56	49	21	25	24	10	2	0	0
23. Fabricación de otros productos minerales no metálicos	441	206	136	38	38	21	2	0	0	0
24. Metalurgia; fabricación de productos de hierro, acero y ferroaleaciones	51	16	14	5	8	4	4	0	0	0
25. Fabricación de productos metálicos, excepto maquinaria y equipo	1.252	553	458	122	69	37	11	0	1	1
26. Fabricación de productos informáticos, electrónicos y ópticos	52	31	15	1	0	4	1	0	0	0
27. Fabricación de material y equipo eléctrico	55	18	22	4	4	2	5	0	0	0
28. Fabricación de maquinaria y equipo n.c.o.p.	263	92	65	42	35	25	4	0	0	0
29. Fabricación de vehículos de motor, remolques y semirremolques	62	19	22	11	6	4	0	0	0	0
30. Fabricación de otro material de transporte	32	12	11	4	1	3	0	0	0	1
31. Fabricación de muebles	839	328	289	120	54	39	9	0	0	0
32. Otras industrias manufactureras	217	122	74	14	5	1	1	0	0	0
33. Reparación e instalación de maquinaria y equipo	393	253	95	27	11	6	1	0	0	0

1.4. Empresas con establecimientos en la Región de Murcia según actividad principal (grupos CNAE a dos dígitos) y estrato de empleo. 2014. (Continúa)

	Número de ocupados									
	TOTAL	Menos de 2	De 2 a 4	De 5 a 9	De 10 a 19	De 20 a 29	De 50 a 199	De 200 a 499	De 500 a 999	1000 o más
Energía	824	544	168	55	17	23	10	6	1	0
Sección D: Suministro de energía eléctrica, gas, vapor y aire acondicionado	463	355	72	21	4	9	1	1	0	0
35. Suministro de energía eléctrica, gas, vapor y aire acondicionado	463	355	72	21	4	9	1	1	0	0
Sección E: Suministro de agua, actividades de saneamiento, gestión de Residuos y descontaminación	361	189	96	34	13	14	9	5	1	0
36. Captación, depuración y distribución de agua	223	124	62	18	5	7	3	4	0	0
37. Recogida y tratamiento de aguas residuales	27	13	8	4	0	2	0	0	0	0
38. Recogida, tratamiento y eliminación de residuos; valorización	96	43	21	11	8	5	6	1	1	0
39. Actividades de descontaminación y otros servicios de gestión de residuos	15	9	5	1	0	0	0	0	0	0
CONSTRUCCIÓN	12.407	9.075	2.552	471	176	102	31	0	0	0
Sección F: Construcción	12.407	9.075	2.552	471	176	102	31	0	0	0
41. Construcción de edificios	6.415	4.830	1.228	213	92	44	8	0	0	0
42. Ingeniería civil	107	42	32	13	4	11	5	0	0	0
43. Actividades de construcción especializada	5.885	4.203	1.292	245	80	47	18	0	0	0
SERVICIOS	81.299	49.371	23.264	5.147	2.026	991	396	73	22	9
Comercio	30.566	17.417	9.683	2.101	823	373	141	23	3	2
Sección G: Comercio al por mayor y al por menor reparación de vehículos de motor y motocicletas	30.566	17.417	9.683	2.101	823	373	141	23	3	2
45. Venta y reparación de vehículos de motor y motocicletas	3.084	1.550	1.141	245	84	50	14	0	0	0
46. Comercio al por mayor e intermediarios del comercio, excepto de vehículos de motor y motocicletas	9.354	5.514	2.415	681	431	202	97	13	1	0
47. Comercio al por menor, excepto de vehículos de motor y motocicletas	18.128	10.353	6.127	1.175	308	121	30	10	2	2
Otros servicios	50.733	31.954	13.581	3.046	1.203	618	255	50	19	7
Sección H: Transporte y almacenamiento	5.269	3.241	1.315	384	186	106	31	5	1	0
49. Transporte terrestre y por tubería	4.518	2.841	1.131	308	136	76	22	4	0	0
50. Transporte marítimo y por vías navegables interiores	14	9	3	1	1	0	0	0	0	0
51. Transporte aéreo	2	2	0	0	0	0	0	0	0	0
52. Almacenamiento y actividades anexas al transporte	480	214	131	58	41	27	8	1	0	0
53. Actividades postales y de correos	255	175	50	17	8	3	1	0	1	0
Sección I: Hostelería	9.348	3.355	4.253	1.178	401	128	28	4	1	0
55. Servicios de alojamiento	448	183	144	49	35	27	8	2	0	0
56. Servicios de comidas y bebidas	8.900	3.172	4.109	1.129	366	101	20	2	1	0

1.4. Empresas con establecimientos en la Región de Murcia según actividad principal (grupos CNAE a dos dígitos) y estrato de empleo. 2014. (Continúa)

	Número de ocupados									
	TOTAL	Menos de 2	De 2 a 4	De 5 a 9	De 10 a 19	De 20 a 29	De 50 a 199	De 200 a 499	De 500 a 999	1000 o más
Sección J: Información y comunicaciones	1.089	711	265	53	31	16	11	2	0	0
58. Edición	122	74	39	5	2	1	1	0	0	0
59. Actividades cinematográficas, de vídeo y de programas de televisión, grabación de sonido y edición musical	92	59	26	1	4	0	2	0	0	0
60. Actividades de programación y emisión de radio y televisión	89	49	28	6	2	2	2	0	0	0
61. Telecomunicaciones	183	102	54	11	11	4	0	1	0	0
62. Programación, consultoría y otras actividades relacionadas con la informática	511	358	99	28	11	8	6	1	0	0
63. Servicios de información	92	69	19	2	1	1	0	0	0	0
Sección K: Actividades financieras y de seguros	2.170	1.640	421	57	27	12	6	3	3	1
64. Servicios financieros, excepto seguros y fondos de pensiones	105	46	20	12	9	8	3	3	3	1
65. Seguros, reaseguros y fondos de pensiones, excepto Seguridad Social obligatoria	62	23	18	9	8	3	1	0	0	0
66. Actividades auxiliares a los servicios financieros y a los seguros	2.003	1.571	383	36	10	1	2	0	0	0
Sección L: Actividades inmobiliarias	2.755	2.166	534	48	5	2	0	0	0	0
68. Actividades inmobiliarias	2.755	2.166	534	48	5	2	0	0	0	0
Sección M: Actividades profesionales, científicas y técnicas	11.719	9.211	1.936	370	123	64	14	1	0	0
69. Actividades jurídicas y de contabilidad	6.276	4.844	1.096	233	81	21	1	0	0	0
70. Actividades de las sedes centrales; actividades de consultoría de gestión empresarial	539	422	86	24	5	1	0	1	0	0
71. Servicios técnicos de arquitectura e ingeniería; ensayos y análisis técnicos	3.044	2.569	380	40	24	24	7	0	0	0
72. Investigación y desarrollo	255	204	29	11	3	5	3	0	0	0
73. Publicidad y estudios de mercado	536	372	128	27	3	5	1	0	0	0
74. Otras actividades profesionales, científicas y técnicas	819	656	135	15	4	7	2	0	0	0
75. Actividades veterinarias	250	144	82	20	3	1	0	0	0	0
Sección N: Actividades administrativas y servicios auxiliares	3.717	2.316	856	223	126	98	57	25	12	4
77. Actividades de alquiler	792	527	198	40	13	13	1	0	0	0
78. Actividades relacionadas con el empleo	140	66	24	6	2	6	14	12	6	4
79. Actividades de agencias de viajes, operadores turísticos, servicios de reservas y actividades relacionadas con los mismos	221	113	86	16	2	2	2	0	0	0
80. Actividades de seguridad e investigación	145	54	35	10	12	15	16	3	0	0
81. Servicios a edificios y actividades de jardinería	1.242	658	324	125	75	35	14	8	3	0
82. Actividades administrativas de oficina y otras actividades auxiliares a las empresas	1.177	898	189	26	22	27	10	2	3	0



1.4. Empresas con establecimientos en la Región de Murcia según actividad principal (grupos CNAE a dos dígitos) y estrato de empleo. 2014. (Conclusión)

Número de ocupados

	TOTAL	Menos de 2	De 2 a 4	De 5 a 9	De 10 a 19	De 20 a 29	De 50 a 199	De 200 a 499	De 500 a 999	1000 o más
Sección P: Educación	2.391	1.374	636	179	75	71	53	2	1	0
85. Educación	2.391	1.374	636	179	75	71	53	2	1	0
Sección Q: Actividades sanitarias y de servicios sociales	4.188	2.839	966	188	89	62	36	6	1	1
86. Actividades sanitarias	3.926	2.762	900	156	60	31	13	4	0	0
87. Asistencia en establecimientos residenciales	81	17	7	5	12	23	16	1	0	0
88. Actividades de servicios sociales sin alojamiento	181	60	59	27	17	8	7	1	1	1
Sección R: Actividades artísticas, recreativas y de entretenimiento	2.037	1.246	564	120	68	31	7	1	0	0
90. Actividades de creación, artísticas y espectáculos	528	456	57	9	3	2	1	0	0	0
91. Actividades de bibliotecas, archivos, museos y otras actividades culturales	72	51	14	5	1	1	0	0	0	0
92. Actividades de juegos de azar y apuestas	368	179	138	26	15	6	3	1	0	0
93. Actividades deportivas, recreativas y de entretenimiento	1.069	560	355	80	49	22	3	0	0	0
Sección S: Otros servicios	6.050	3.855	1.835	246	72	28	12	1	0	1
94. Actividades asociativas	1.012	635	251	70	26	18	10	1	0	1
95. Reparación de ordenadores, efectos personales y artículos de uso doméstico	572	403	133	26	9	1	0	0	0	0
96. Otros servicios personales	4.466	2.817	1.451	150	37	9	2	0	0	0

No se incluyen las explotaciones agrarias en exclusividad. De las secciones P (Educación) y Q (Sanidad y Servicios Sociales), sólo se presenta la actividad privada.
Datos definitivos.

- CREM. [Directorio de Actividades Económicas](#).

2. ESTABLECIMIENTOS

2.1. Establecimientos en la Región de Murcia según actividad principal (grandes grupos) y estrato de empleo. 2014.

Número de ocupados

	TOTAL	Menos de 2	De 2 a 4	De 5 a 9	De 10 a 19	De 20 a 29	De 50 a 199	De 200 a 499	De 500 a 999	1000 o más
Total	117.756	78.413	26.686	7.677	2.799	1.545	518	90	21	7
Agricultura	915	636	185	42	34	8	7	2	1	0
Industria y Energía	8.489	4.500	2.071	872	515	386	117	21	3	4
Industria	7.464	3.782	1.929	818	449	354	108	17	3	4
Energía	1.025	718	142	54	66	32	9	4	0	0
Construcción	13.103	10.076	2.243	465	194	96	29	0	0	0
Servicios	95.249	63.201	22.187	6.298	2.056	1.055	365	67	17	3
Comercio	35.410	22.444	9.137	2.409	831	461	110	18	0	0
Otros servicios	59.839	40.757	13.050	3.889	1.225	594	255	49	17	3

No se incluyen las explotaciones agrarias en exclusividad. De las secciones P (Educación) y Q (Sanidad y Servicios Sociales), sólo se presenta la actividad privada.
Datos definitivos.

- CREM. [Directorio de Actividades Económicas](#).

2.2. Distribución de los establecimientos en la Región de Murcia según actividad principal (grandes grupos) y estrato de empleo. 2014.

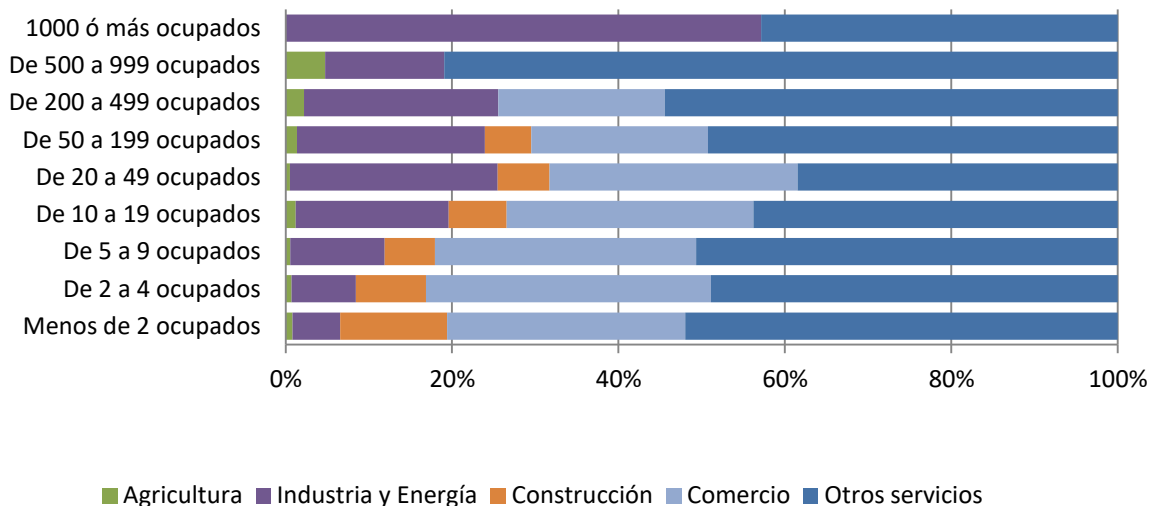

No se incluyen las explotaciones agrarias en exclusividad. De las secciones P (Educación) y Q (Sanidad y Servicios Sociales), sólo se presenta la actividad privada.
Datos definitivos.

- CREM. [Directorio de Actividades Económicas](#).

2.3. Distribución de las empresas con establecimientos en la Región de Murcia según estrato de empleo. 2014.

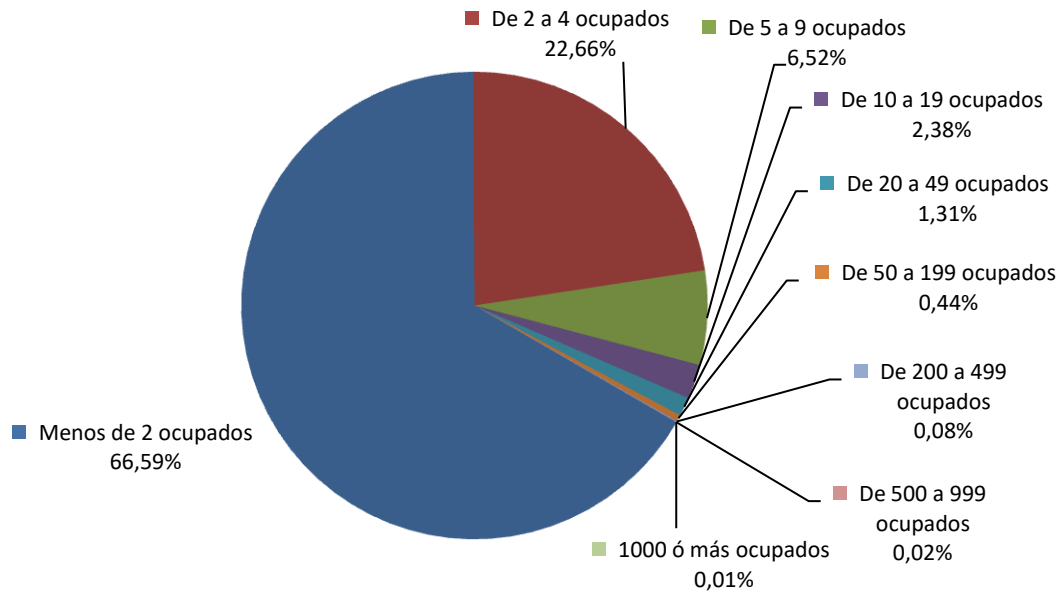

No se incluyen las explotaciones agrarias en exclusividad. De las secciones P (Educación) y Q (Sanidad y Servicios Sociales), sólo se presenta la actividad privada.
Datos definitivos.

- CREM. [Directorio de Actividades Económicas](#).

2.4. Establecimientos en la Región de Murcia según actividad principal (grupos CNAE a dos dígitos) y estrato de empleo. 2014.

	Número de ocupados									
	TOTAL	Menos de 2	De 2 a 4	De 5 a 9	De 10 a 19	De 20 a 29	De 50 a 199	De 200 a 499	De 500 a 999	1000 o más
TOTAL	117.756	78.413	26.686	7.677	2.799	1.545	518	90	21	7
AGRICULTURA	915	636	185	42	34	8	7	2	1	0
Sección A: Agricultura, ganadería, silvicultura y pesca	915	636	185	42	34	8	7	2	1	0
INDUSTRIA Y ENERGÍA	8.489	4.500	2.071	872	515	386	117	21	3	4
Industria	7.464	3.782	1.929	818	449	354	108	17	3	4
Sección B: Industrias extractivas	161	66	46	28	13	7	1	0	0	0
05. Extracción de antracita, hulla y lignito	0	0	0	0	0	0	0	0	0	0
07. Extracción de minerales metálicos	3	2	1	0	0	0	0	0	0	0
08. Otras industrias extractivas	157	63	45	28	13	7	1	0	0	0
09. Actividades de apoyo a las industrias extractivas	1	1	0	0	0	0	0	0	0	0
Sección C: Industria manufacturera	7.303	3.716	1.883	790	436	347	107	17	3	4
10. Industria de la alimentación	1.272	510	361	176	88	90	32	12	1	2
11. Fabricación de bebidas	146	78	35	12	7	11	3	0	0	0
13. Industria textil	216	117	58	31	9	1	0	0	0	0
14. Confección de prendas de vestir	253	157	63	10	11	11	1	0	0	0
15. Industria del cuero y del calzado	198	82	42	29	16	29	0	0	0	0
16. Industria de la madera y del corcho, excepto muebles; cestería y espartería	382	222	87	36	20	16	1	0	0	0
17. Industria del papel	70	26	10	16	7	8	3	0	0	0
18. Artes gráficas y reproducción de soportes grabados	445	261	123	35	17	7	1	1	0	0
19. Coquerías y refino de petróleo	3	1	0	0	0	1	0	0	1	0
20. Industria química	229	99	51	34	15	13	15	1	1	0
21. Fabricación de productos farmacéuticos	14	3	4	2	0	2	2	1	0	0
22. Fabricación de productos de caucho y plásticos	201	77	42	23	25	23	9	2	0	0
23. Fabricación de otros productos minerales no metálicos	480	258	119	48	34	20	1	0	0	0
24. Metalurgia; fabricación de productos de hierro, acero y ferroaleaciones	52	18	14	4	8	4	4	0	0	0
25. Fabricación de productos metálicos, excepto maquinaria y equipo	1.323	716	371	120	67	35	13	0	0	1
26. Fabricación de productos informáticos, electrónicos y ópticos	56	40	10	0	1	5	0	0	0	0
27. Fabricación de material y equipo eléctrico	59	26	17	4	3	3	6	0	0	0
28. Fabricación de maquinaria y equipo n.c.o.p.	280	120	57	43	31	24	5	0	0	0
29. Fabricación de vehículos de motor, remolques y semirremolques	65	26	18	12	5	4	0	0	0	0
30. Fabricación de otro material de transporte	35	16	10	3	3	2	0	0	0	1
31. Fabricación de muebles	873	439	228	110	53	34	9	0	0	0
32. Otras industrias manufactureras	235	144	73	12	4	1	1	0	0	0
33. Reparación e instalación de maquinaria y equipo	416	280	90	30	12	3	1	0	0	0

2.4. Establecimientos en la Región de Murcia según actividad principal (grupos CNAE a dos dígitos) y estrato de empleo. 2014. (Continúa)

	Número de ocupados									
	TOTAL	Menos de 2	De 2 a 4	De 5 a 9	De 10 a 19	De 20 a 29	De 50 a 199	De 200 a 499	De 500 a 999	1000 o más
Energía	1.025	718	142	54	66	32	9	4	0	0
Sección D: Suministro de energía eléctrica, gas, vapor y aire acondicionado	600	513	45	20	13	8	0	1	0	0
35. Suministro de energía eléctrica, gas, vapor y aire acondicionado	600	513	45	20	13	8	0	1	0	0
Sección E: Suministro de agua, actividades de saneamiento, gestión de Residuos y descontaminación	425	205	97	34	53	24	9	3	0	0
36. Captación, depuración y distribución de agua	257	129	60	20	35	10	3	0	0	0
37. Recogida y tratamiento de aguas residuales	37	15	9	5	7	1	0	0	0	0
38. Recogida, tratamiento y eliminación de residuos; valorización	114	50	24	8	11	13	6	2	0	0
39. Actividades de descontaminación y otros servicios de gestión de residuos	17	11	4	1	0	0	0	1	0	0
CONSTRUCCIÓN	13.103	10.076	2.243	465	194	96	29	0	0	0
Sección F: Construcción	13.103	10.076	2.243	465	194	96	29	0	0	0
41. Construcción de edificios	6.782	5.461	958	215	100	40	8	0	0	0
42. Ingeniería civil	118	50	32	12	7	14	3	0	0	0
43. Actividades de construcción especializada	6.203	4.565	1.253	238	87	42	18	0	0	0
SERVICIOS	95.249	63.201	22.187	6.298	2.056	1.055	365	67	17	3
Comercio	35.410	22.444	9.137	2.409	831	461	110	18	0	0
Sección G: Comercio al por mayor y al por menor reparación de vehículos de motor y motocicletas	35.410	22.444	9.137	2.409	831	461	110	18	0	0
45. Venta y reparación de vehículos de motor y motocicletas	3.436	1.997	1.009	260	115	52	3	0	0	0
46. Comercio al por mayor e intermediarios del comercio, excepto de vehículos de motor y motocicletas	10.379	7.054	1.888	726	408	211	84	8	0	0
47. Comercio al por menor, excepto de vehículos de motor y motocicletas	21.595	13.393	6.240	1.423	308	198	23	10	0	0
Otros servicios	59.839	40.757	13.050	3.889	1.225	594	255	49	17	3
Sección H: Transporte y almacenamiento	5.568	3.496	1.333	411	198	93	32	4	1	0
49. Transporte terrestre y por tubería	4.663	2.980	1.129	327	134	68	22	3	0	0
50. Transporte marítimo y por vías navegables interiores	17	11	4	1	1	0	0	0	0	0
51. Transporte aéreo	2	2	0	0	0	0	0	0	0	0
52. Almacenamiento y actividades anexas al transporte	614	315	148	62	56	23	9	1	0	0
53. Actividades postales y de correos	272	188	52	21	7	2	1	0	1	0
Sección I: Hostelería	10.434	4.739	4.001	1.176	379	113	22	4	0	0
55. Servicios de alojamiento	484	264	105	42	39	25	8	1	0	0
56. Servicios de comidas y bebidas	9.950	4.475	3.896	1.134	340	88	14	3	0	0



2.4. Establecimientos en la Región de Murcia según actividad principal (grupos CNAE a dos dígitos) y estrato de empleo. 2014. (Continúa)

	Número de ocupados									
	TOTAL	Menos de 2	De 2 a 4	De 5 a 9	De 10 a 19	De 20 a 29	De 50 a 199	De 200 a 499	De 500 a 999	1000 o más
Sección J: Información y comunicaciones	1.259	945	187	55	38	26	6	2	0	0
58. Edición	137	110	17	4	2	4	0	0	0	0
59. Actividades cinematográficas, de vídeo y de programas de televisión, grabación de sonido y edición musical	113	81	18	2	10	2	0	0	0	0
60. Actividades de programación y emisión de radio y televisión	101	68	19	6	2	5	1	0	0	0
61. Telecomunicaciones	242	165	48	15	10	3	0	1	0	0
62. Programación, consultoría y otras actividades relacionadas con la informática	569	440	72	27	13	11	5	1	0	0
63. Servicios de información	97	81	13	1	1	1	0	0	0	0
Sección K: Actividades financieras y de seguros	3.281	1.923	584	742	18	9	5	0	0	0
64. Servicios financieros, excepto seguros y fondos de pensiones	1.016	86	232	682	5	6	5	0	0	0
65. Seguros, reaseguros y fondos de pensiones, excepto Seguridad Social obligatoria	114	27	62	16	8	1	0	0	0	0
66. Actividades auxiliares a los servicios financieros y a los seguros	2.151	1.810	290	44	5	2	0	0	0	0
Sección L: Actividades inmobiliarias	3.115	2.758	318	30	6	3	0	0	0	0
68. Actividades inmobiliarias	3.115	2.758	318	30	6	3	0	0	0	0
Sección M: Actividades profesionales, científicas y técnicas	15.906	13.300	1.943	454	139	59	10	1	0	0
69. Actividades jurídicas y de contabilidad	6.607	5.447	853	212	84	10	1	0	0	0
70. Actividades de las sedes centrales; actividades de consultoría de gestión empresarial	4.068	3.378	530	147	11	1	0	1	0	0
71. Servicios técnicos de arquitectura e ingeniería; ensayos y análisis técnicos	3.237	2.894	238	45	25	31	4	0	0	0
72. Investigación y desarrollo	264	219	24	9	3	6	3	0	0	0
73. Publicidad y estudios de mercado	578	453	97	19	4	4	1	0	0	0
74. Otras actividades profesionales, científicas y técnicas	868	730	110	12	9	6	1	0	0	0
75. Actividades veterinarias	284	179	91	10	3	1	0	0	0	0
Sección N: Actividades administrativas y servicios auxiliares	4.040	2.661	788	250	130	96	65	34	15	1
77. Actividades de alquiler	878	644	173	38	14	8	1	0	0	0
78. Actividades relacionadas con el empleo	174	93	11	7	3	7	23	17	12	1
79. Actividades de agencias de viajes, operadores turísticos, servicios de reservas y actividades relacionadas con los mismos	271	164	80	23	2	1	1	0	0	0
80. Actividades de seguridad e investigación	159	62	35	14	11	19	15	3	0	0
81. Servicios a edificios y actividades de jardinería	1.304	706	328	139	68	38	14	8	3	0
82. Actividades administrativas de oficina y otras actividades auxiliares a las empresas	1.254	992	161	29	32	23	11	6	0	0



2.4. Establecimientos en la Región de Murcia según actividad principal (grupos CNAE a dos dígitos) y estrato de empleo. 2014. (Conclusión)

	Número de ocupados									
	TOTAL	Menos de 2	De 2 a 4	De 5 a 9	De 10 a 19	De 20 a 29	De 50 a 199	De 200 a 499	De 500 a 999	1000 o más
Sección P: Educación	2.746	1.729	623	182	87	70	54	0	1	0
85. Educación	2.746	1.729	623	182	87	70	54	0	1	0
Sección Q: Actividades sanitarias y de servicios sociales	4.574	3.155	942	238	104	79	51	3	0	2
86. Actividades sanitarias	4.219	3.055	874	184	55	34	16	1	0	0
87. Asistencia en establecimientos residenciales	117	23	7	11	19	31	25	1	0	0
88. Actividades de servicios sociales sin alojamiento	238	77	61	43	30	14	10	1	0	2
Sección R: Actividades artísticas, recreativas y de entretenimiento	2.302	1.522	562	120	66	25	7	0	0	0
90. Actividades de creación, artísticas y espectáculos	544	475	52	9	6	1	1	0	0	0
91. Actividades de bibliotecas, archivos, museos y otras actividades culturales	89	59	21	7	2	0	0	0	0	0
92. Actividades de juegos de azar y apuestas	465	258	163	25	13	4	2	0	0	0
93. Actividades deportivas, recreativas y de entretenimiento	1.204	730	326	79	45	20	4	0	0	0
Sección S: Otros servicios	6.614	4.529	1.769	231	60	21	3	1	0	0
94. Actividades asociativas	1.115	791	203	75	28	15	2	1	0	0
95. Reparación de ordenadores, efectos personales y artículos de uso doméstico	629	467	131	24	6	1	0	0	0	0
96. Otros servicios personales	4.870	3.271	1.435	132	26	5	1	0	0	0

No se incluyen las explotaciones agrarias en exclusividad. De las secciones P (Educación) y Q (Sanidad y Servicios Sociales), sólo se presenta la actividad privada.
Datos definitivos.

- CREM. [Directorio de Actividades Económicas](#).